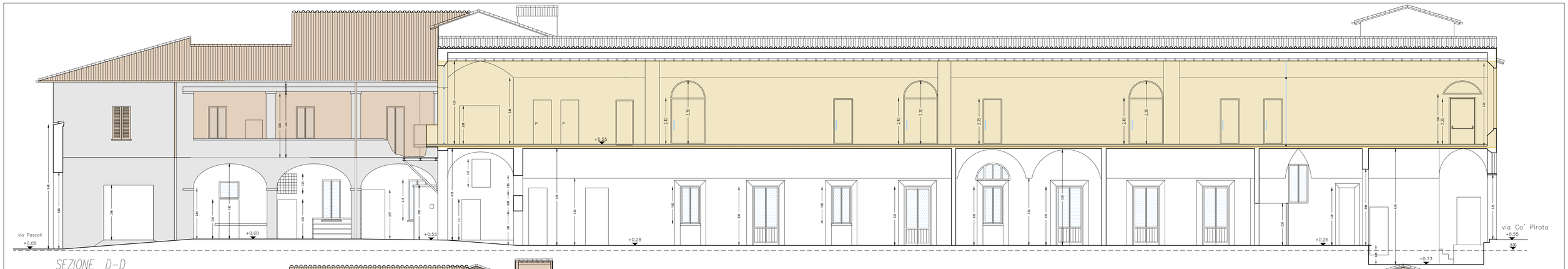

SEZIONE D-D

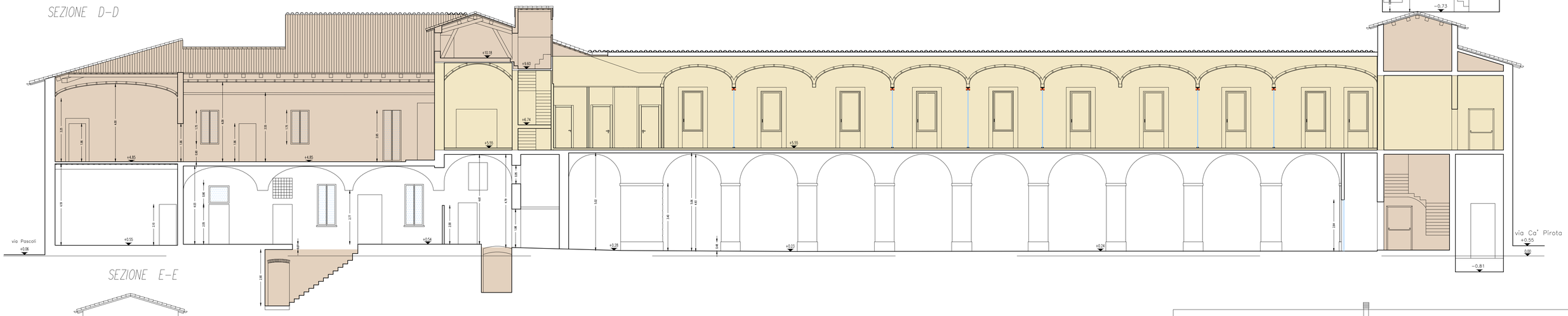

SEZIONE E-E

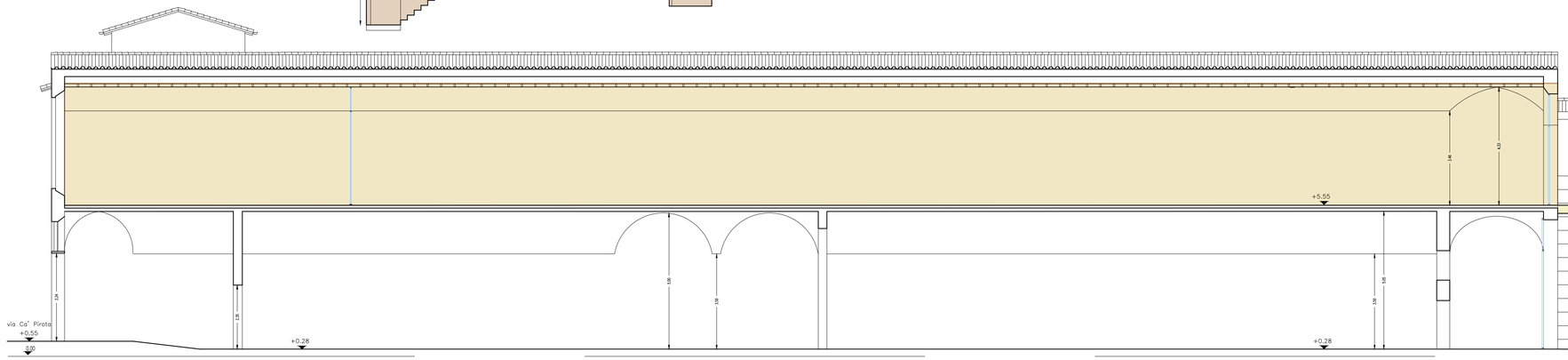

SEZIONE I-I

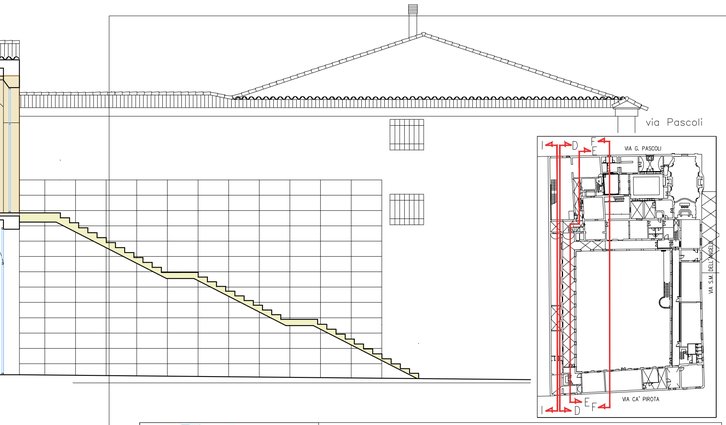

SEZIONE PROSPETTO F-F

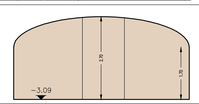

GIA' RISTRUTTURATO
NON SOGGETTO AD INTERVENTO

COMPARTO ESCLUSO DAL
PRESENTE APPALTO

Provincia di Ravenna

Settore Lavori Pubblici
Servizio Edilizia Scolastica e Patrimonio

MIGLIORAMENTO SISMICO DEL "LICEO TORRICELLI-BALLARDINI"- SEDE DELL'INDIRIZZO SCIENTIFICO DI VIA S.MARIA DELL'ANGELO, 48 FAENZA (Ra)

PROGETTO DEFINITIVO - ESECUTIVO PRIMO Stralcio - 1° e 2° Lotto
OPERE ARCHITETTONICHE

Presidente: Michele de Pascale	Consigliere delegato Pubblica Istruzione - Edilizia Scolastica - Patrimonio: Maria Luisa Martinez
Dirigente responsabile del Settore: Ing. Paolo Nobile	Responsabile del Servizio: Arch.Giovanna Garzanti

RESPONSABILE UNICO DEL PROCEDIMENTO:	Ing. Paolo Nobile
PROGETTISTI OPERE ARCHITETTONICHE: COLLABORATORE ALLA PROGETTAZIONE:	Arch. Claudio Piersanti- Arch. Rita Rava Arch. Stefania Altieri
PROGETTISTA OPERE STRUTTURALI: COLLABORATORE PROGETTAZIONE OPERE STRUTTURALI:	Ing. Angelo Sampieri Ing. Filippo Sangiorgi
PROGETTISTA IMPIANTI IDRICI E MECCANICI: PROGETTISTA IMPIANTI ELETTRICI:	ELTEC srl Società di Ingegneria ELTEC srl Società di Ingegneria
COORDINATORE della SICUREZZA IN FASE DI PROGETTAZIONE:	Arch. Stefania Altieri
PROGETTISTA PREVENZIONE INCENDI:	ELTEC srl Società di Ingegneria

TITOLO ELABORATO: STATO DI FATTO. Sezioni e Prospetti 2

Codice elaborato:	Revisione:	Data:	Scala:	Nome file di archiviazione:
PD_PE_ARC_07_00	00	31/05/2021	1:100	PD_PE_ARC_07_SF.SzPr2_r.00

PROFESSIONISTI RESPONSABILI: Arch. Claudio Piersanti FIRMATO DIGITALMENTE
Arch. Rita Rava FIRMATO DIGITALMENTE

ORDINE DI DISPOSIZIONE
Il Responsabile Unico del Procedimento Ing.Paolo Nobile

Rev.	Descrizione	Redatto:	Controllato:	Approvato:	Data:
00	EMISSIONE	CP-RR	CP		
01	REVISIONE				